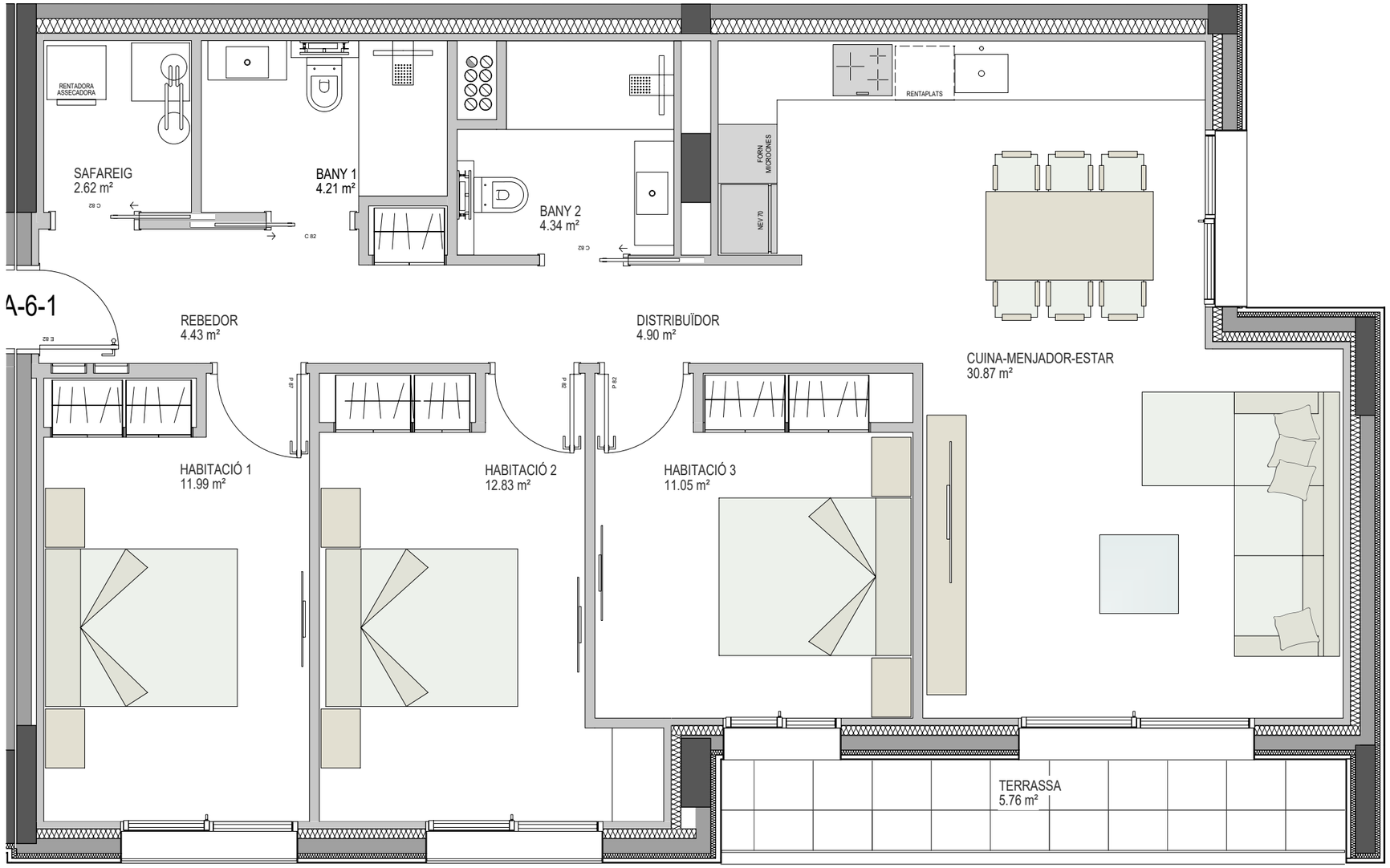

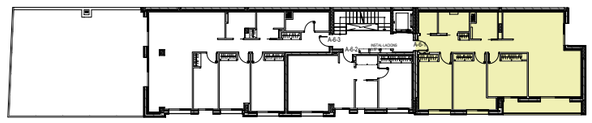

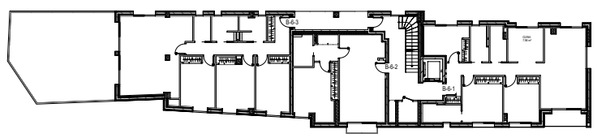

SUPERFÍCIE CONSTRUÏDA: 114,75 m2
SUPERFÍCIE TERRASSA: 5,76 m2
TOTAL: 117,11 m2

NOTA: Plànol corresponent al projecte administratiu, subjecte a posibles canvis segons desenvolupament del projecte executiu.

PROJECTE 234	SITUACIÓ	LA PROPIETAT	DESPATX D'ARQUITECTURA	PLÀNOL	DATA	
PROJECTE D'EDIFICI D'HABITATGES PLURIFAMILIAR.	CARRER DEL CEDRE. SANTA COLOMA PARRÒQUIA D'ANDORRA LA VELLA	CONSTRUCCIONS BARCA	LAURA SÁNCHEZ FORES n. col. 68	EDIFICI A PLANTA 6 PORTA 1	26/04/2024	A-6-1
					ESCALA 1:50	
Núm expedient 33830 05/05/2023						

ARQUISA

C. DE LA UNIÓ n.9 -A- 1r 1a. -ESCALDES ENGORDANY- tel.:333340 733340 laura.arquisa@gmail.com